

JET FM 91.2

TUTORIEL BENEVOLES – 2017/2018

Déposer son émission sur le serveur dépôt de Jet Mettre en ligne un article et un podcast

Chers bénévoles,

De la conception à la diffusion finale sur nos ondes et sur la toile, votre émission ou chronique va suivre le parcours suivant :

Pour celles et ceux qui ne font pas de direct

1 – Enregistrement

Dans nos studios, chez vous avec un Zoom ou en reportage au Baloutchistan... (voir nos tutoriels dédiés, disponibles sur le serveur dépôt)

2 – Montage

Pour ne garder que le meilleur et ajouter votre générique de début et de fin, vos virgules ou pauses musicales. Voir notre tutoriel dédié au logiciel Reaper (et n'hésitez pas à nous demander un coup de main au démarrage).

Pour tous

3 – Dépôt sur notre serveur

Vous transférez votre chronique ou émission sur le serveur de la radio via le logiciel Filezilla (livraison express dématérialisée). Attention, à ce stade **votre émission doit être PAD, c'est-à-dire Prête à Diffuser** : complète, avec génériques et aucune retouche à prévoir, au format mp3 320 kbits.

4 – Diffusion sur nos ondes (91.2)

Si vous êtes en direct, vous poussez les manettes, sinon vous n'avez rien à faire (c'est notre automate de diffusion, radio DJ, qui s'en charge, contribuant ainsi à la fameuse robotisation du travail).

5 – Mise en ligne et podcast

Vous créez un article sur le site de Jet et vous y joignez un lien vers le podcast de votre émission.

Ceci est le tutoriel qui vous permettra de réaliser les merveilles énoncées ci-dessus (et plus précisément les parties 3 et 5, les autres faisant l'objet de tutoriels à part). D'où le menu suivant :

A – Transférer vos fichiers grâce à Filezilla

- 1) Installer et connecter Filezilla
- 2) Transférer ses fichiers sons

B – Ranger vos sons sur le serveur Dépôt de Jet

Comprendre comment est organisé le dépôt (et pourquoi il doit le rester)

C – Mettre en ligne votre émission sur le site de Jet

- 1) Ecrire un article sur le site de Jet
- 2) Mettre son podcast en lien

Allez, c'est parti !

A – TRANSFERER VOS FICHIERS GRACE A FILEZILLA

1) Installer et connecter Filezilla au serveur de JET

Filezilla est un logiciel gratuit qui vous permet d'accéder à distance au Dépôt de la radio pour y déposer et/ou y récupérer vos sons. Pour l'installer sur votre ordinateur, téléchargez-le à ces adresses :

POUR PC <http://www.01net.com/telecharger/windows/Internet/ftp/fiches/17966.html>

POUR MAC <https://filezilla-project.org/download.php?platform=osx>

Une fois Filezilla installé, il vous faut créer une connexion au serveur de Jet FM

a) Cliquer sur Fichier > **gestionnaire de sites** > nouveau site

b) renseigner les informations nécessaires, comme ceci :

- **Hôte** : depot.jetfm.asso.fr
- **Port** : 21 (ou ne rien inscrire)
- **Type d'authentification** : Normale
- **Identifiant** : jetfmdepot
- **Mot de passe** : gyt579pf*

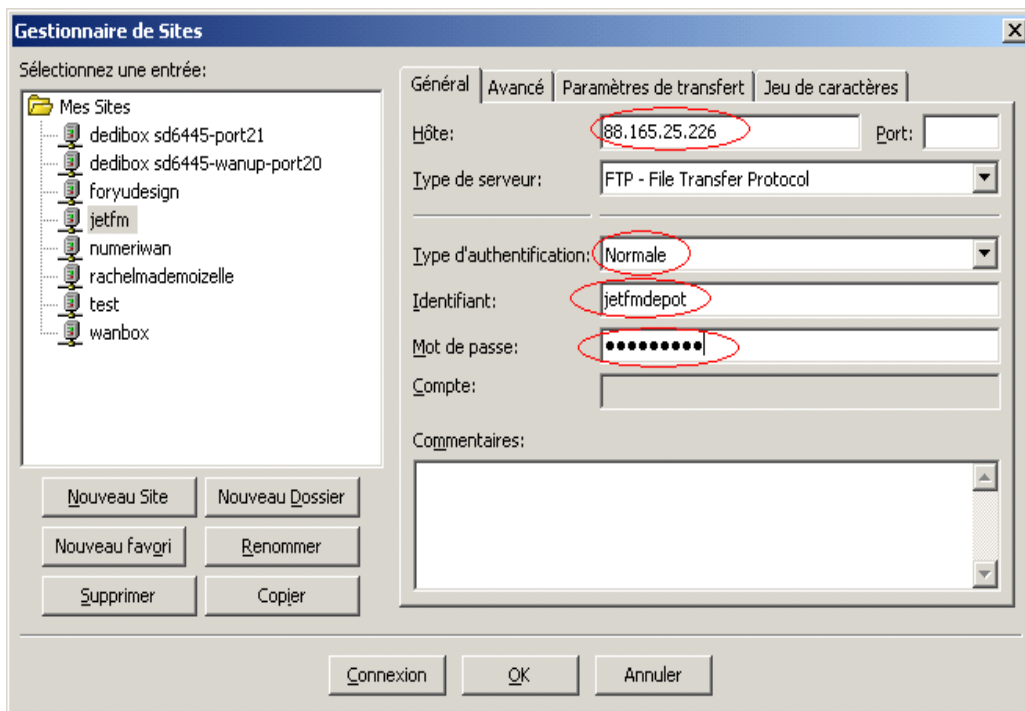

c) Cliquez sur connexion

BRAVO VOUS ÊTES MAINTENANT PRÊT A UTILISER FILEZILLA... !

ATTENTION, avant de commencer les étapes, notez que votre émission doit impérativement être nommée comme suit :

Nom émission–date(année mois jour)-thème–numéro

Aucune ponctuation, aucun accent, aucun espace ni caractères spéciaux.

 LusageduSoi-20171002-kefir-1

 LusageduSoi-2017103-Curcuma-2

1) Transférer vos fichiers sons

Avant tout, vérifier que vous êtes bien **connecté** au dépôt de JET, ou **reconnectez vous** :

- Soit en cliquant sur Fichier > gestionnaire de sites > Jet FM > connexion
- Soit en cliquant directement sur la flèche à côté de l'icône de serveur en haut à gauche > jet fm

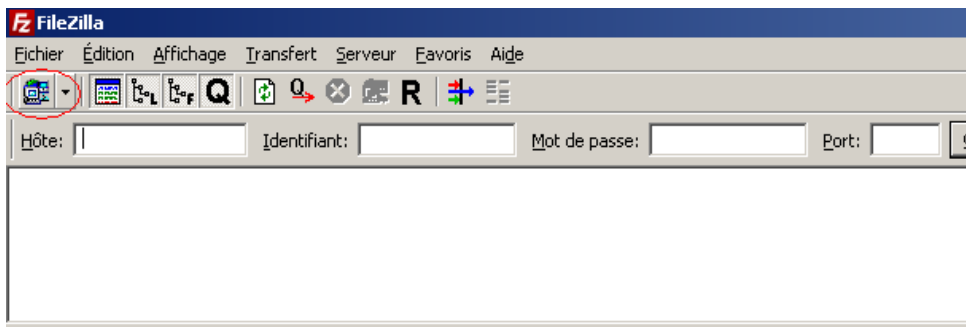

Une fois la connexion établie, vous visualiserez du côté gauche **les fichiers de votre ordinateur** et du côté droit **les fichiers du serveur Jet Fm**

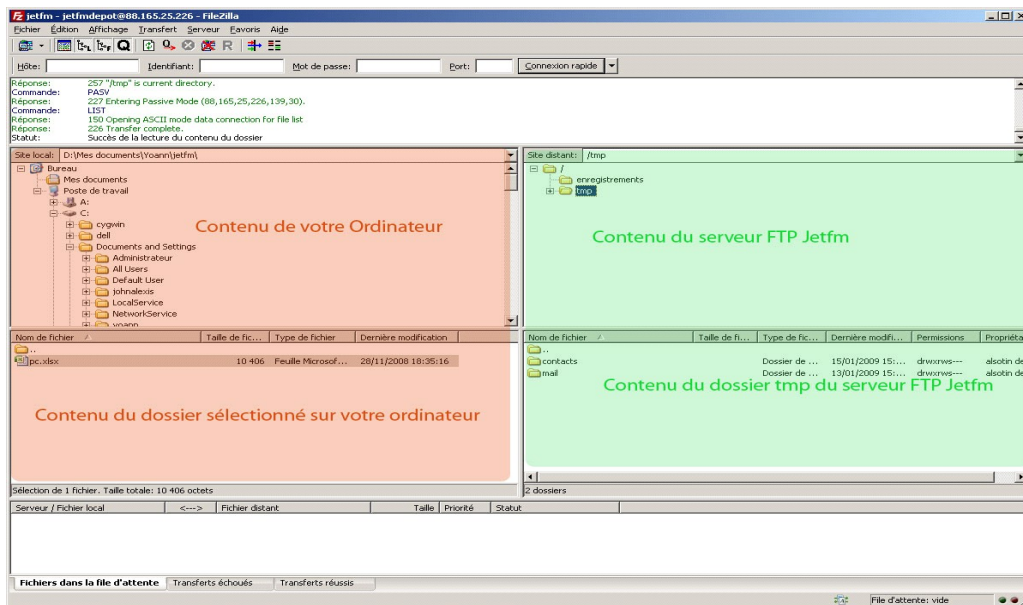

Vous pouvez maintenant transférer votre émission prête à diffuser sur le dépôt de la radio.

Attention, seul le format mp3 est accepté !

- Sur le côté droit, sélectionner le dossier dans lequel vous souhaitez transférer le fichier
- Sur le côté gauche, sélectionner le fichier à transférer > clic droit > Envoyer (ou glisser déposer ou double clic)

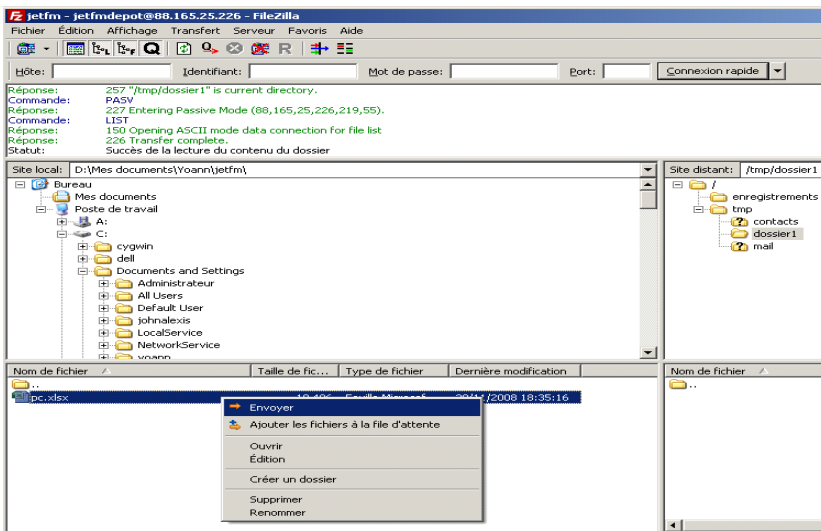

Cette opération marche dans les deux sens : vous pouvez déposer un fichier de votre ordinateur vers le dépôt de Jet mais aussi prendre un fichier sur le dépôt de Jet pour le mettre sur votre ordinateur.

B – RANGER VOS SONS SUR LE SERVEUR DEPOT DE JET

Comprendre comment est organisé le dépôt (et pourquoi il doit le rester)

Le serveur dépôt de Jet FM stocke tous les sons de vos émissions et celles de l'équipe. Il est accessible :

-depuis les locaux de Jet.

Menu démarrer > ordinateur > Dépôt (à gauche)

-à distance, depuis chez vous ou n'importe quel endroit avec Filezilla (cf. ci-dessus).

Quand vous enregistrez un son dans nos studios, vous pouvez donc le sauvegarder sur le dépôt et le retrouver chez vous. Et inversement : vous pouvez, depuis chez-vous, glisser un morceau de musique sur le dépôt, et le retrouver à Jet pendant que vous enregistrez votre émission ou que vous faites un montage.

Voici l'arborescence du serveur dépôt :

#recycle	20/01/2001 04:31	Dossier de fichiers
BENEVOLES	13/01/2001 02:35	Dossier de fichiers
ENREGISTREMENTS AUTOMATIQUES	20/01/2001 06:04	Dossier de fichiers
EQUIPE	19/01/2001 06:22	Dossier de fichiers
LOGICIELS	19/01/2001 04:50	Dossier de fichiers
TUTORIELS	20/01/2001 04:59	Dossier de fichiers

Vous pouvez retrouver ce tutoriel, et bien d'autres dans le dossier TUTORIELS.

Pour toute autre manip, un seul espace : LE DOSSIER BENEVOLES

Quand vous ouvrez le dossier BENEVOLES, vous avez le choix entre les dossiers suivants :

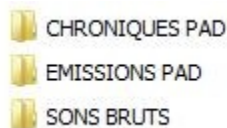

Si votre émission (ou chronique) est prête à diffuser (PAD), c'est-à-dire finalisée et au format MP3 320 kbits, vous la déposez dans le dossier EMISSIONS PAD > 2017-2018 > dossier au nom de votre émission

Soyez très vigilants svp sur ce que vous mettez dans ces espaces PAD : Radio DJ, l'automate de diffusion qui gère les contenus antenne, scanne les fichiers et les sélectionne en fonction de leur emplacement, de leur nom et de leur date.

Pour stocker tous vos autres sons (émissions en cours de montage, vos voix off, musiques, sons bruts divers,...), utilisez le dossier SONS BRUTS > 2017-2018 > dossier au nom de votre émission. Là, c'est votre espace perso, votre chambre, vous pouvez l'utiliser comme bon vous semble et radio DJ n'y fourre pas son nez. Vous pouvez y déposer depuis chez vous des sons que vous voulez retrouver une fois dans les studios de Jet.

C – METTRE EN LIGNE VOTRE EMISSION SUR LE SITE DE Jet FM

1) Ecrire un article sur le site de Jet FM

- 1- Rendez vous dans les entrailles du site de la radio à l'adresse www.jetfm.asso.fr/site/ecrire
- 2- Connectez-vous avec les identifiants qu'on vous a fournis (ou demandez-les)
- 3- Rendez vous dans votre rubrique

Pour les émissions : émissions à la racine du site > dossier à votre nom

Pour les chroniques : les rendez-vous de la rédaction > chroniques > dossier à votre nom

NB : vous pouvez à tout moment retrouver toutes les rubriques du site en cliquant sur le bouton

"Tout le site" en haut à gauche »

- ALEXANDRA**: A box with the text 'Supprimer le cookie de correspondance'.
- JET FM La radio curieuse 91.2 fm Nantes et agglomération nantaise**: A section with the logo 'JETFM91.2' and a description: 'Radio "curieuse", culturelle, et tournée vers l'agglomération nantaise, Jet FM propose sur le 91.2 MHz, une programmation éclectique, aventureuse, ouverte à toutes les mouvances.' It also lists 'Articles' with 'en cours de rédaction: 73' and 'publiés en ligne: 6565'.
- Les articles post-datés à paraître**: A table with columns for article title, author, date, and number. One article is listed: 'Tonic's Live' by 'Lucas pizzini' on '6 octobre' with 'N° 8343'.
- Créer une rubrique**, **Écrire un nouvel article**, and **Référencer un site**: Three buttons for content management.
- Émissions** and **Formation professionnelle**: Two highlighted menu items.
- Grille**: A section titled 'La grille de programmation de la radio.' with sub-items: 'Hors studio', 'La Radio Jet FM', 'Les RDV de la rédaction' (highlighted), 'Programmation musicale', 'Salon d'écoute', and 'SONOLAB L'atelier des sons'.

4- Cliquez sur écrire un nouvel article

- RACINE DU SITE**: A breadcrumb trail showing 'Les RDV de la rédaction' and '2. Chroniques'.
- RUBRIQUE NUMÉRO :** A box containing the number '357'.
- LOGO DE LA RUBRIQUE**: A button to upload the rubric logo.
- RACCOURCIS :** A section with 'Tous vos articles' and 'Écrire un nouvel article'.
- Colibris**: The title of the article being created.
- MOTS-CLÉS**: A field for entering keywords.
- Modifier cette rubrique**: A button to edit the rubric.
- Créer une sous-rubrique**: A button to create a sub-rubric.
- Écrire un nouvel article**: A highlighted button to start writing a new article.
- Référencer un site**: A button to reference a website.

5-Ecrivez votre article

La suite du processus peut sembler assez évidente, mais il y a de petits pièges alors allons-y pas à pas avec un exemple.

4- C'est ICI que vous insérez votre image de UNE (plus de détails ci-dessous)

1- Entrez ici votre Titre article. Généralement, c'est le nom de votre émission + 1 ou 2 mots clés ou la date. Ex : La bande son : Christophe Honoré

2- Entrez ici votre chapeau. C'est le sous-titre, un court résumé de votre émission (2 lignes soit environ 122 caractères espaces compris MAX). Ex : La mensuelle de Jet fm dédiée à l'économie sociale et solidaire fait le point sur les suppressions d'emplois aidés et les mobilisations locales.

3- Entrez ici votre Texte. Détails sur la thématique et les invités, références musicales ou bibliographiques,...

Pour aller à la ligne, il entrer un _ (tiret bas du 8) suivi d'un espace ou sauter DEUX lignes. Autrement, l'interface colleratoutesvosphrases.

Bouton spip pour insérer un lien internet. Cliquez ici après avoir sélectionné votre texte. Plus vous mettez de liens externes sur votre article, plus ce dernier est référencé sur le web.

Ajouter une image : Téléchargez depuis votre ordinateur : Parcourir... Aucun fichier... Télécharger

Ajouter un document : Téléchargez depuis votre ordinateur : Parcourir... Aucun fichier... Télécharger

Ne pas utiliser

I = italique
B = Gras
Sélectionnez votre texte puis cliquez sur ces boutons.

Vous pouvez enrichir la mise en page de « raccourcis typographiques ».

Modifier l'article : **Nouvel article**

Titre [Obligatoire]

À l'intérieur de la rubrique

Chapeau

Texte

Retour

6) Mettez une jolie image en Une

Quand vous créez un nouvel article et que vous le publiez, il vient s'afficher automatiquement dans le diaporama en Une de la page d'accueil du site de Jet. Il reste + ou - longtemps en fonction du nombre total d'articles publiés à ce moment. L'image que vous allez insérer, va donc servir pour la une de votre article mais aussi pour celle de la page d'accueil de Jet. **Pour s'adapter parfaitement à ce diaporama, votre image doit mesurer 716 X 290 pixels.**

RACINE DU SITE

- Les RDV de la rédaction
- 02-Chroniques
- Sonar

Placez-vous dans "Ajouter une image" à gauche de l'article que vous êtes en train d'écrire.

Ajouter une image : Cliquez sur Parcourir pour sélectionner l'image sur votre ordinateur.

▼ Téléchargez depuis votre ordinateur :

Parcourir... Aucun fichier sélectionné

Télécharger

Vous pouvez sélectionner un fichier du dossier tmp/upload/ :

photo_dehors.jpg

Choisir

N'oubliez pas de cliquer ensuite sur télécharger

Titre de l'image :
une

Date de mise en ligne :
21 septembre 2017

Description :

Enregistrer

Supprimer ce document

Une fois l'image chargée, un nouvel onglet s'ouvre automatiquement

2- Si vous voulez insérer une autre image DANS le corps de l'article copier coller le code de l'image à l'endroit souhaité. Choisir le code selon si vous souhaitez mettre l'image à gauche, à droite ou centrée : left, right, center (exemple ci-dessous avec left)

3- N'oubliez pas de cliquer sur enregistrer à la fin

Chapeau (Texte introductif de l'article.)
4 actualités au menu : un appel à projet lancé par Architecture à vivre, une conférence et 2 expositions (LU & Hab galerie)...

Texte
Vous pouvez enrichir la mise en page de votre texte en utilisant des raccourcis typographiques.

4 actualités au menu : un appel à projet lancé par Architecture à vivre, une conférence et 2 expositions (LU & Hab galerie)...

<img21937|left>

Enregistrer

Une fois que vous avez tout mis (titre, chapeau, texte et image), cliquez sur enregistrer tout en bas de votre article.

AJOUTER UN DOCUMENT

Télécharger depuis votre ordinateur :

Parcourir... Aucun fichi..

Télécharger

Enregistrer

Vous êtes alors redirigé vers l'interface de gestion de votre article.

- ARTICLE NUMÉRO :** 8365
- Évolution des visites:** 91 visites
- LOGO DE L'ARTICLE** (indicated by a black arrow)
- DATE DE PUBLICATION EN LIGNE :** 20 SEPTEMBRE 2017
- LES AUTEURS :** Pascal (473 articles)
- MOTS-CLÉS :** Cet article est : publié en ligne
- Texte de l'article :** La mensuelle de Jet fm dédiée à l'économie sociale et solidaire fait le point sur les suppressions d'emplois aidés et les mobilisations locales. Le sujet du mois : "Du malaise dans les assos".

NB : Il y a souvent un décalage entre ce que vous voyez dans cette interface spip et l'aspect final de votre article sur le web. **Vérifiez toujours la publication et la mise en forme de votre article sur le site de Jet :**

- en une du site
- dans votre rubrique

Vous êtes presque au bout de vos peines ! Il ne manque plus que le lien vers votre podcast...

C- METTRE VOTRE PODCAST EN LIEN

1) Rendez vous à l'adresse <http://www.jetfm.asso.fr/site/stockage/>

C'est le monde magique des podcasts de toutes les émissions et chroniques diffusées sur JET. Tout ce qui est mis sur notre serveur dépôt est automatiquement transféré dans cet espace de stockage sur le web (il faut parfois attendre quelques heures). Attention, cela veut dire que si vous n'avez pas préalablement chargé votre chronique dans le dépôt, vous ne risquez pas de la trouver sur le stockage en ligne !

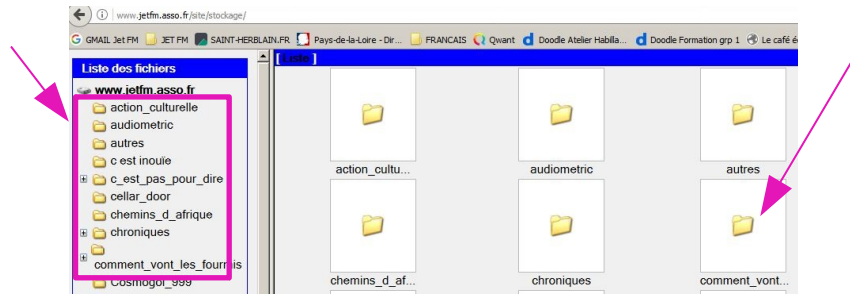

2) Retournez sur l'interface de gestion de votre article

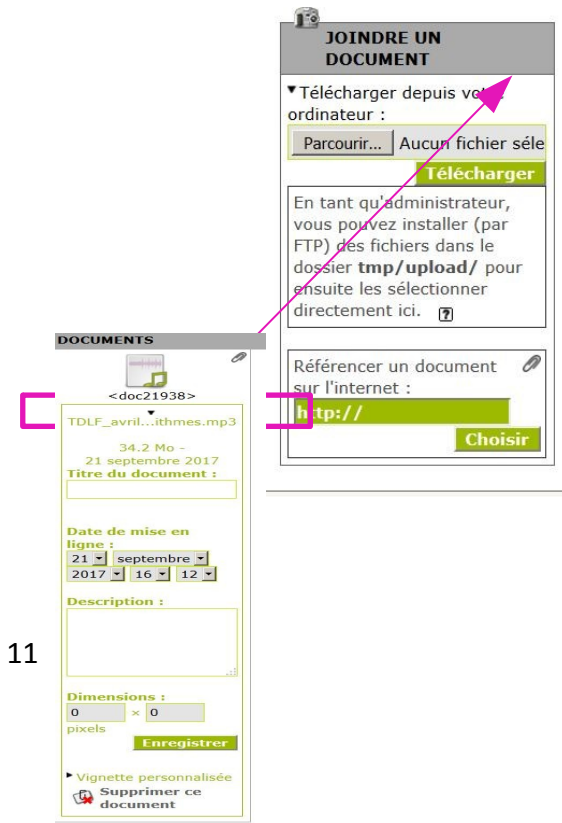
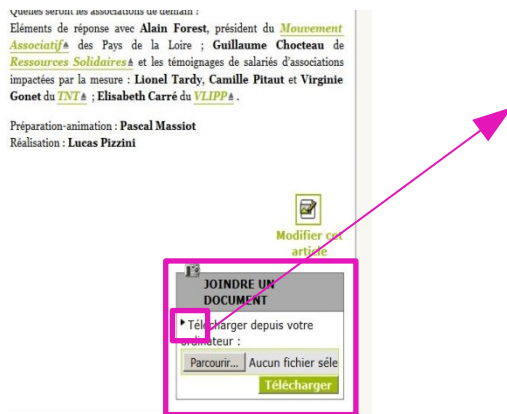

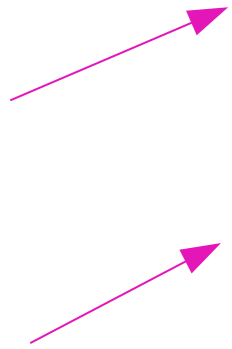

Vérifiez une dernière fois que votre podcast est bien en ligne

Accueil du site Les RDV de la rédaction Comment Vont Les Fourmis (...) "Comment Vont Les Fo
mardi 20 juin 2017
"Comment Vont Les Fourmis ?" vend. 23 juin
12h-13h

La mensuelle de Jet fm dédiée à l'économie sociale et solidaire. Au menu : **Les Coopératives jeunesse de Services**

par **Pascal**

 Cliquez ici pour télécharger l'émission

Pour ces dernières "**Fourmis**" de la saison 2016-2017 et à l'approche de l'été, l'émission va s'intéresser aux **Coopératives Jeunesse de Services** .
Ils-Elles ont de 16 à 18 ans et vont apprendre, au sein de ces structures coopératives, à créer, diriger et développer leur propre entreprise pendant l'été.

 LIVE

Vous êtes au bout de vos peines pour cette fois-ci,

Bravo ! Merci !